شركة نورذن ترست العربية السعودية
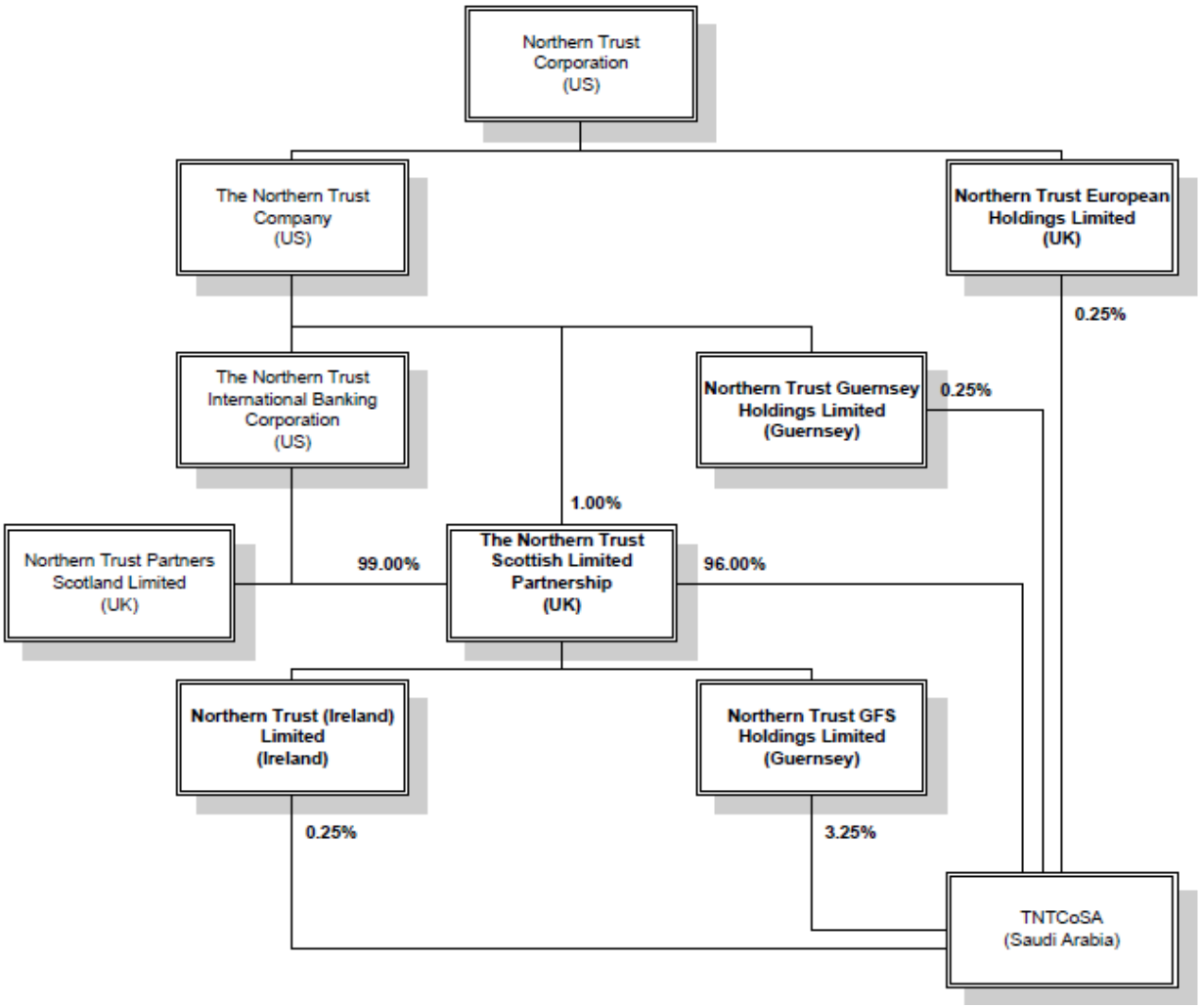
شركة نورذن ترست العربية السعودية مملوكة من شركة نورذن ترست بارتنرز سكوتلاند ليمتد والتي تكون شركة فرعية من نورذن ترست انترناشونال بانكنغ كوربوريشن وهو بنك أمريكي. نورذن ترست بارتنر ليمتد (بريطانيا) الشريك الرئيسي لنورذن ترست بارتنر سكوتلاند ليمتد.نورذن ترست كوربوريشن والتي تقع في شيكاقو هي الشركة الأم لنورذن ترست انترناشونال بانكنغ كوربوريشن والشركات التابعة لها. الشركات التابعة لنورثن ترست كوربوريشن هي التي تملك الجزء المتبقي 4 % من شركة نورثن ترست العربية السعودية.